

Livret de Bienvenue



SOMMAIRE

LA MAIRIE	P.4
AU QUOTIDIEN	P.5
ENVIRONNEMENT	P.6
SERVICES	P.6
ENSEIGNEMENT	P.8
TRANSPORT	P.9
ASSOCIATIONS	P.10
PATRIMOINE	P.12
CIRCUITS DE RANDONNÉE	P.13
SERVICE DE SANTÉ	P.14
COMMERCES	P.15

Retrouvez toutes les **INFORMATIONS**
sur le **SITE DE LA COMMUNE**
DE PORT-BRILLET
www.port-brillet.fr

Et sur les **RÉSEAUX**
SOCIAUX



PORT-BRILLET EN CHIFFRES...

1805
HABITANTS

18
COMMERCES
ET ACTIVITÉS
COMMERCIALES

14
ARRÊTS TER
POUR RENNES
OU LAVAL

20 KM
DE LAVAL OU
VITRÉ

723
EMPLOIS

23
ASSOCIATIONS
ET SECTIONS
ASSOCIATIVES

79
ENTREPRISES
INDUSTRIELLES
ET ARTISANALES

12 MN
DE LAVAL
OU DE VITRÉ

1874
ANNÉE DE
CRÉATION DE
LA COMMUNE

LA MAIRIE



MAIRIE DE PORT-BRILLET
Parc du Docteur Alphonse Augéard,
53410 Port-Brillet

HORAIRE D'OUVERTURE

Lundi : de 14h30 à 17h45
Mardi : de 09h00 à 12h00 de 14h30 à 17h45
Mercredi : de 09h00 à 12h00
Jeudi : de 14h30 à 17h45
Vendredi : de 09h00 à 12h00 de 14h30 à 17h00
Samedi : de 09h00 à 12h00
(la Poste fermée le vendredi après-midi)



CONTACTER LA MAIRIE

02 43 68 82 57

LA COMMUNAUTÉ D'AGGLOMÉRATION DE LAVAL



Port-Brillet se situe au cœur de la communauté d'agglomération de Laval, réunissant 34 communes et près de 114 674 habitants.

AU QUOTIDIEN



Vous venez d'emménager :

AGENCE POSTALE :

Parc du Docteur Alphonse Augeard,
53410 Port-Brillet
Tél : 02 43 68 82 57

FRANCE SERVICES

5 Rue du Pays de Loiron
53320 Loiron-Ruillé
Tél : 02 43 02 19 31

SAUR (EAU/ ASSAINISSEMENT) :

1 rue de la gare,
53120 Gorron
Tél : 02 44 71 05 50

GESTION DES DÉCHETS : LAVAL AGGLO

1 Pl. Général Ferrié,
53000 Laval
Tél : 02 43 49 46 47

SERVICE D'URGENCE



GENDARMERIE

60 Rue de Verdun
Tél : 02 43 68 87 17
En cas d'urgence composer le 17
www.gendarmerie.interieur.gouv.fr

POMPIERS

8 Rue du Huit Mai 1945
Tél : 18 ou 112

ENVIRONNEMENT



RAMASSAGE DES DÉCHETS

L'agglomération de Laval a la compétence pour le ramassage des ordures ménagères. Le ramassage des ordures s'effectue tous les 15 jours, le vendredi des semaines impaires. Pour le quartier de la Charpenterie, le ramassage s'effectue le jeudi. Plus d'info sur le site agglomeration-laval.fr

EMCOMBRANTS

À compter du 1er décembre 2024, un nouveau service de collecte de déchets encombrants est proposé aux habitants de Laval Agglomération. Plus d'info sur le site agglomeration-laval.fr



DÉCHETTERIE

Route de la Brûlatte
Lundi au samedi
9h30-12h 13h30-18h

**horaires d'été
juillet/août**

8h30 /15h30 en continu
(fermée le jeudi)

SERVICES



Salles communales / privées

MADELEINE

Grande salle de la Madeleine –
250 pers
Petite salle de la Madeleine –
30 pers
22 Rue de Verdun

SALLE DES FONDEURS

200 pers
17 rue de la mairie
(contact Association des
anciens salariés de PEBECO)

PAUL GARRY

50 pers (vin d'honneur, réunion)
Parc du docteur AUGÉARD

CFP LA FUTAIE

Salles et hébergement
94 Rue de la Charpenterie

SERVICES



MAISON DE PAYS LOIRON

Démarches administratives et conservatoire de musique, art plastiques
5 Rue du Pays de Loiron
tél : 02 43 02 77 67



CHALET DES ÉCHANGES DE SAVOIRS

Espace de découvertes et de partage ouvert à tous les habitants.
11 Rue de la Mairie
tél : 02 43 98 09 22



MÉDIATHÈQUE

Animation culturelle et spectacles
Parc du docteur Augéard
tél : 02 43 01 89 22

GYMNASE GERVAIS GARDON

Handball, GRS, Gym, ...
Place de l'église



CITY STADE

Terrain de Tennis, Terrain de foot, basket
rue du 19 mars 1962

STADE PIERRE BOUIN

Terrain de foot, piste de course à pied
Chemin de la croix des Aulnays



MAM LE JARDIN DE MAYA

Maison d'assistantes maternelles
25 rue Pasteur
Tél : 06 70 91 95 47
et 06 46 18 31 09

AUTRES ASSISTANTES MATERNELLES

Consultez le site de la mairie

ÉCOLE MATERNELLE LA SOURIS VERTE

3 Rue des Écoles
Tél : 02 43 68 85 33
@: ce.0530481k@ac-nantes.fr

ÉCOLE ÉLÉMENTAIRE CHAT PERCHÉ (ULIS)

21B Rue Jean Raty
Tél : 02 43 68 82 45
@: ce.0530515x@ac-nantes.fr

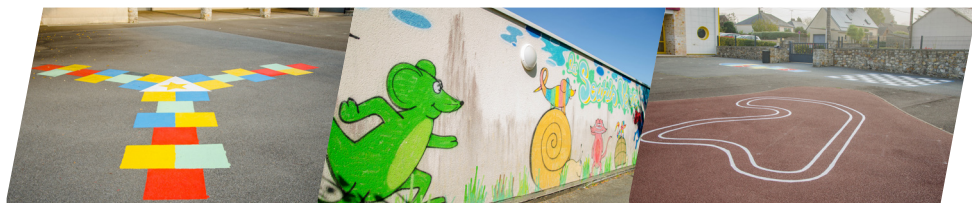

2 GARDERIES

La souris Verte - Maternelle
Tél : 02 43 68 85 33
Le Chat Perché - Élémentaire
Tél : 02 43 68 82 45
7h/8h50 - 16h30/19h

ÇA COULE DE SOURCE

Accueil de Loisir Sans Hébergement
3 Rue des Écoles
Tél : 02 43 68 12 71
www.associationcacouledesource.com

COLLÈGE PUBLIC DE MISEDON

22 Rue du Huit Mai 1945
Tél : 02 43 01 28 60
www.misedon.lamayenne.e-lyco.fr

CENTRE DE FORMATION DE LA FUTAIE

94 Rue de la Charpenterie
Tél : 02 43 68 82 80
www.lafutaie.org

TRANSPORT



allô Aléop



ALÉOP

Transport scolaire
Tél : 09 69 39 14 14
www.aleop.paysdelaloire.fr

TULIB

Transport à la demande
Tél : 02 43 53 00 00
www.tul-laval.com/se-deplacer/transport-la-demande

SNCF TER

Transport ferroviaire
Tél : 36 35
www.ter.sncf.com/pays-de-la-loire

RESOAP

Transport pour accompagnement
Tél : 02 43 39 44 49
www.ter.sncf.com/pays-de-la-loire

▶ Le saviez-vous...

BLABLACAR DAILY

Application de covoiturage
Le covoiturage pour les trajets domicile-travail bénéficie du soutien de Laval Agglo.



Laval Agglo
finance vos covoits'

Recevez **100€**
de Prime Covoiturage*
par l'État

Blablacar
Daily

*Pour voir les conditions d'attribution, consultez les conditions de la Prime Covoiturage sur lavalagglo.com

ASSOCIATIONS



SCL ET SES SECTIONS :

Comité directeur (SCL) :

scl.comitedirecteur@gmail.com

Yoga :

scl yoga.pb@orange.fr

GRS :

sclgrs53@gmail.com

Gymnastique :

sclgymportbrillet53@gmail.com

Pêcheur de l'étang de la Forge

Pétanque :

sclpetanqueportbrillet@gmail.com

Pêcheur du moulin neuf :

sclpecheurdumoulinneuf53@gmail.com

Vélo :

sclportbrilletvelo@gmail.com

Tennis de table

VOUS CHERCHEZ UN CONTACT ?

Retrouvez des informations et les coordonnées des associations Brillet-Pontines (sportives, culturelles, de loisirs, caritatives...) dans l'annuaire en ligne sur le site de la commune.

www.port-brillet.fr

Onglet Annuaire des associations (en haut à droite)

LES AUTRES ASSOCIATIONS

Retraite Sportive Pays de

Loiron :

Sport Santé, Loisirs et vie sociale

CAPB Courir à Port-Brillet :

Course à pied, école d'athlétisme

sclcapb53@gmail.com

Football USSPB :

Equipes masculines, féminines et inclusive

www.usspb.com

Tennis club Saint-Pierre/Port-

Brillet :

tennisclubspb53@gmail.com

Handball : HBC Pays de Loiron :

communication.hbcpaysdeloiron@

gmail.com

ASSOCIATIONS



CULTURE ET LOISIRS

Brillet-Pontins-Ensemble :

Activités de loisirs et de convivialité
les-brillet-pontins-ensemble@ik.me

Chalet des Echanges :

Voir rubrique Action sociale

Paroisse St Bernard de Clermont :

Culte, catéchèse

UNC :

Célébration des armistices, devoir
de mémoire
abcrev@sfr.fr

In Paradisum :

Faire découvrir la musique lyrique
choeur.inparadisum@gmail.com

Anciens Salariés de Pebeco :

Voir Salles communales / Privées

ÇA COULE DE SOURCE :

Voir rubrique Enfance

APE PORT-BRILLET

(Association des parents d'Elèves)
amicale.portbrillet@gmail.com



VENEZ RENCONTRER LES RESPONSABLES ASSOCIATIFS ET DÉCOUVREZ LES ACTIVITÉS

La municipalité avec les associations
organisent chaque année le Forum des Associations qui
propose des activités tout au long de l'année :
> Chaque premier samedi de septembre, Parc du docteur Augéard



PAVILLON DANLY

Le pavillon Danly est un bâtiment métallique de la fin du XIXe siècle du temps des expositions universelles qui a appartenu à la fonderie de Port-Brillet. Il a été le siège du comité d'entreprise. Restauré et installé dans le parc de la mairie, il témoigne de l'histoire ouvrière de la commune.

LA FONDERIE

La fonderie Pebeco à Port-Brillet (Mayenne) a fermé ses portes depuis le 12 octobre 2011.

Ouverte au début du XVIIIe siècle, la fonderie qui, durant ses dernières années, fabriquait des inserts de cheminée, des éléments de mobilier urbain et de décoration était la plus ancienne entreprise du département !



LE PROJET

Laval Agglomération poursuit son engagement en faveur du développement économique du territoire et souhaite que le site de la Fonderie puisse de nouveau accueillir des activités économiques et industrielles. Un Appel à Manifestation d'Intérêt (AMI) est donc lancé pour identifier des marques d'intérêt et ouvrir le dialogue avec des entreprises, promoteurs et investisseurs sur des projets d'aménagement et de développement du site.



CIRCUITS DE RANDONNÉE

CIRCUIT DES FORGERONS

A la découverte du paysage urbain et de son histoire

Le circuit des Forgerons est une promenade familiale d'environ 1 heure 30.

Cette randonnée urbaine s'adresse aux personnes intéressées par l'histoire particulière de notre village et vise à les sensibiliser aux particularités architecturales. Quant aux Brillets-Pontins, outre le plaisir de la promenade, ce sera l'occasion d'entretenir la mémoire patrimoniale.

Vous découvrirez un patrimoine fondé autour de la fonderie.



CIRCUIT DES 3 COMMUNES



Le circuit des 3 communes (Port-Brillet, Launay-Villiers, St Pierre-la-Cour) fait partie du réseau de randonnées de Laval-Agglomération. Il complète les sentiers de ces communes et notamment pour Port-Brillet, privé de chemins ruraux, permet d'offrir une randonnée qui valorise et fait découvrir l'Étang de la Forge.





OPTICIENNE

AUDIOPROTHÉSISTE

19 Rue des Forges
Tél : 02 43 69 28 95

KINÉSITHÉRAPEUTE

10 RUE GUILMINOT
Tél : 06 38 99 44 84

OSTÉOPATHE

3 Passage des Forges
Tél : 02 43 01 74 25

ORTHOPHONISTE

22 Rue de Verdun
Tél : 06 73 45 77 59

MÉDECIN

24 Rue du Huit Mai 1945
Tél : 02 43 68 83 47

CABINET INFIRMIER

17 Rue des Forges
Tél : 02 43 68 86 57

PHARMACIE HERVÉ

3 Rue des Forges
Tél : 02 43 68 83 56

PODOLOGUE HELBERT

16 Bis Rue des Forges
Tél : 02 43 37 59 66

PB MÉDICAL

Vente et location de matériel médical
2 Rue du Bourgneuf
Tél : 02 43 68 77 88

AMBULANCES DELAHAYE

24 Rue du Huit Mai 1945
Tél : 02 43 68 82 17



ADMR

Livraisons de repas, ménage, petit bricolage - petit jardinage, Services pour personnes en situation de handicap ou pour seniors, soutien aux familles.

Tél : 02 43 69 43 92
admrstpierreloiron@admr53.fr

ASSISTANTES SOCIALES

Antenne solidarité du conseil départemental
Permanences en Mairie de Port-Brillet
Tél : 02 43 59 99 00

ROBIDA ESAT

22 chemin de Robida
Tél : 02 43 68 80 16

ÉPICERIE SOLIDAIRE FRIPERIE

Distribution tous les vendredis. En plus de l'aide alimentaire, l'épicerie se veut un lieu d'accueil et d'écoute 1003 Rte de Port Brillet, La Brûlatte
Tél : 02 43 64 85 28

EHPAD LA RÉSIDENCE

92 rue de la Charpenterie
Tél : 02 43 01 81 16

LOGEMENT LOCATIF SOCIAL

Mayenne habitat
10 Rue Auguste Beuneux, Laval
Tél : 02 53 54 55 56

Méduane habitat

15 Quai André Pinçon, Laval
Tél : 02 43 59 12 12

COMMERCES DE PROXIMITÉ



ETERN'ELLE BEAUTE

Esthéticienne
16 bis rue des Forges
Tél : 02 43 69 03 63

CARREFOUR EXPRESS

Alimentation Générale
13 rue des Forges
Tél : 02 43 68 83 68

GAELL'OPTIQUE

Opticienne
19 rue des Forges
Tél : 02 43 69 28 95

LE BRILLET PONTIN

Restaurant, Traiteur, Hôtel
23 rue des Forges
Tél : 02 43 01 28 00

RESTAURATION RAPIDE

Kebab
1 rue des Forges

LE FLORENTIN

Boulangerie et Pâtisserie
8 rue des Forges
Tél : 02 43 68 83 71

TABAC PRESSE

11 rue des Forges
Tél : 02 43 68 83 67

SALON «AMBIANCE COIFFURE»

7 rue de la Mairie
Tél : 02 43 68 85 26

SALON «AVENUE 73»

1 rue des Rochers
Tél : 02 43 37 51 05

EM'ILLE ET UNE FLEURS

4 rue des Forges
Tél : 07 61 75 78 87

AUTRES COMMERCES



LA CAVERNE DU RESCATOR

Cyber brocante
16 rue de la Charpenterie
Tél : 06 16 54 36 69

PROXI NUISIBLES

Destruction de nuisibles, Destruction
nids de guêpes et frelons,
Tél : 06 64 57 66 55

CREDIT AGRICOLE

Banque assurances
16 rue des Forges
Tél : 02 43 58 26 66

AO DISTRIBUTION

Piles, batteries, éclairage
12A Rte de la Brûlatte
Tél : 02 43 91 49 89

AMORY BRIGITTE

Agencement d'Intérieur
2 rue de la Madeleine
Tél : 07 87 91 32 48

CREDIT MUTUEL

Banque assurances
26 rue des Forges
Tél : 0 820 88 74 14

CF.ARCHITECTURE

Architectes, maîtres d'œuvre en bâtiment
1 rue des Forges
Tél : 02 43 68 82 88

HOME TRUCK

Épicerie de produits locaux
6 Rte de la Brûlatte
Tél : 06 98 60 86 46

